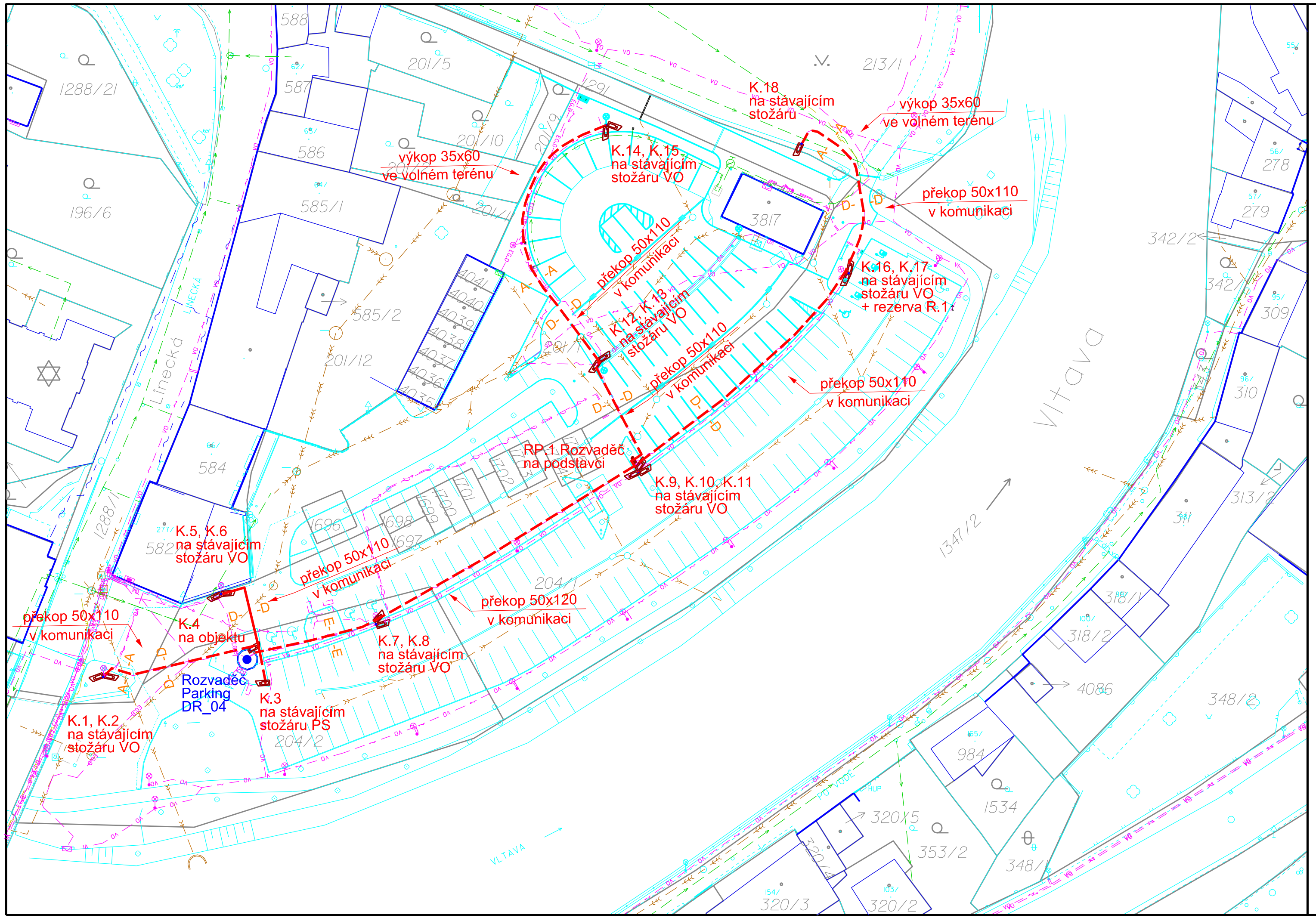

LEGENDA:

	PROJEKTOVANÁ TRASA - NOVÁ TRASA
	PROJEKTOVANÁ TRASA - VÝMĚNA VEDENÍ VE STÁV. TRASE
	SDĚLOVACÍ VEDENÍ ČKRF
	SDĚLOVACÍ VEDENÍ CETIN
	SDĚLOVACÍ VEDENÍ CETIN NADZEMNÍ
	NAPAJECÍ VEDENÍ CETIN
VO	VEŘEJNÉ OSVĚTLENÍ
EG.D	SILOVÉ VEDENÍ NN EGD
EG.D	SILOVÉ VEDENÍ NN EGD NADZEMNÍ
EG.D	SILOVÉ VEDENÍ VN EGD
	PLYNOVODNÍ POTRUBÍ NT EGD
	PLYNOVODNÍ POTRUBÍ ST EGD
	VODOVODNÍ POTRUBÍ
	KANALIZAČNÍ POTRUBÍ
A- -A	ŘEZ KYNETOU - VIZ. VZOROVÉ ŘEZY VÝKOPŮ

Provádění zemních prací a instalace projektovaného vedení bude provedeno v souladu s ČSN 73 6005. Před započetím výkopových prací je nutné vyzvat správce jednotlivých sítí k vytýčení. Následně bude trasa výkopu upřesněna. Výkop v bezprostřední blízkosti inženýrských sítí bude prováděn výhradně ručně.

Způsob křížení místních komunikací (překopem nebo protlakem) bude upřesněn při realizaci na základě pozice a hloubky vedení ostatních inž. sítí.

Po ukončení výkopových prací a montáže technologie budou veškeré povrchy uvedeny do původního stavu.

PROJEKTANT	KRESLIL	KONTROLOVAL	SITEL, spol. s r.o. Nad Dubrávkou 1526/45 100 00 Praha 10 tel. 267 190 111	
Kořínek	Kořínek	Ing. Krížan		
INVESTOR	Českokrumlovský rozvojový fond spol. s r.o.		FORMÁT	3xA4
MÍSTO STAVBY	Český Krumlov, k.ú. Český Krumlov		DATUM	06/2023
STAVBA: REKONSTRUKCE KAMEROVÉHO SYSTÉMU PARKOVIŠŤ ČKRF - MĚSTSKÝ PARK			ÚČEL	PDPS
			MĚŘÍTKO	1:500
			Č.ZAKÁZKY	220 000 059
			Č.ARCHIVNÍ	220 000 059
NÁZEV VÝKRESU: KOORDINAČNÍ SITUAČNÍ VÝKRES			ČÍSLO KOPIE	ČÍSLO VÝKRESU 03